

# MANLIFT TELESCÓPICO

## 24 METROS - S-80

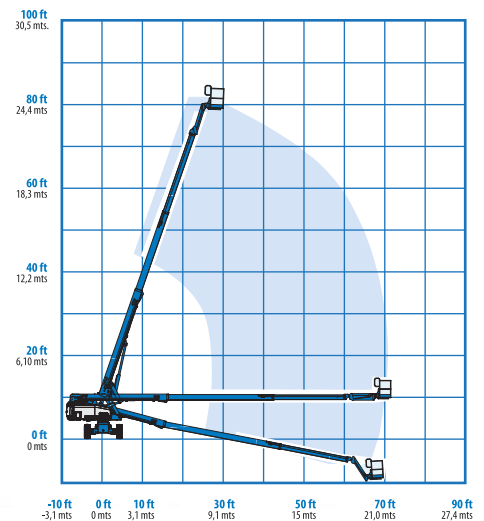

DIAGRAMA DE TRABAJO S-80



### ESPECIFICACIONES



**ALTURA DE TRABAJO**  
26,38 mts



**ALTURA PLATAFORMA**  
24,4 mts



**LONGITUD**  
11,1 mts



**ANCHO TRABAJANDO**  
3,00 mts



**AUTOPROPULSADA**  
SI



**ROTACIÓN PLATAFORMA**  
160 grados



**DIMENSIONES PLATAFORMA**  
1,83 x 0,76 mts



**PESO DEL EQUIPO**  
16,130 kg



**CAPACIDAD MAX. DE TRABAJO**  
227 kg



**TIPO DE MOTOR**  
Diesel



**MAX. DESPLAZ. HORIZONTAL**  
21,79 mts



**ALTURA MÁQUINA**  
2,80 mts



**ANCHO MÁQUINA**  
2,49 mts